

## Agentes locais | Local tour operators | Voyagistes locaux

### My Greenway Tours

Rua de Miragaia, 144  
4050-430 Porto  
☎ +531 933 420 552  
@ mygreenwaytours@gmail.com  
www.mygreenwaytours.com

### Oporto Mountain Tour

Av. Carvalha, 821, 5.2  
4510-518 Fânzeres  
☎ +531 933 852 970  
@ oportomountaintour@hotmail.com  
www.ortomountaintour.com

### Waypoint94 Outdoor Tours

Rua Padre António, 373  
4470-136 Maia  
☎ +531 914 040 422  
@ info@waypoint94tours.com  
www.waypoint94tours.com

### Rios e Trilhos

Rua da Praia nº 430, loja nº 11  
4400-554 Vila Nova de Gaia  
☎ +531 914 322 630  
@ info@riosetrilhos.com  
www.riosetrilhos.com

### Portugal Green Walks

Rua Dr. Francisco Duarte, 285  
4715-017 Braga  
☎ +531 936 077 462  
@ contact@portugalgreenwalks.com  
www.portugalgreenwalks.com

### North Birding Tours

Esposende  
☎ +351 919 371 402  
@ northbirdingtours@gmail.com  
www.northbirdingtours.com

### Just Come

Rua Dr. Simões Junior, 44  
Arouca  
☎ +351 916 965 147  
@ info@justcome.pt  
www.justcome.pt

### Parque Biológico de Gaia

Rua da Cunha, 152  
4430-681 Avintes  
☎ +531 227 878 120  
@ geral\_pbiologico@cm-gaia.pt  
www.parquebiologico.pt

### Detours

Rua Dr José Domingues Oliveira, 34  
4450-710 Leça da Palmeira  
☎ +531 966 054 152  
@ mail@detours.pt  
www.detours.pt

## Informações Informations



- [PT] As atividades propostas neste guia são da exclusiva responsabilidade de quem as pratica ou dos agentes locais com quem possam ser contratualizadas.
- [EN] The activities proposed in this guide are the sole responsibility of those who practice them or of the operators with whom they may be contracted.
- [FR] Les activités proposées dans ce guide relèvent de la responsabilité exclusive de ceux qui les pratiquent ou des opérateurs avec lesquels elles peuvent être contractées.



Póvoa de Varzim  
Vila do Conde  
Trofa  
Matosinhos  
Santo Tirso  
Maia

Valongo  
Paredes  
Gondomar  
Porto  
Vila Nova de Gaia  
Santa Maria da Feira

Espinho  
Vale de Cambra  
São João da Madeira  
Oliveira de Azeméis  
Arouca



SÍTIOS ARQUEOLÓGICOS  
ARCHAEOLOGICAL SITES  
SITES ARCHÉOLOGIQUES



OBSERVAÇÃO DE AVES  
BIRDWATCHING  
OBSERVATION ORNITHOLOGIQUE



CENTROS DE INTERPRETAÇÃO  
INTERPRETATION CENTERS  
CENTRES D'INTERPRÉTATION

RESERVA NATURAL LOCAL DO ESTUÁRIO DO DOURO - VILA NOVA DE GAIA



[PT]

A temática **Observar e Interpretar** reúne atividades que envolvem a compreensão da envolvente e o recreio fundamentado na observação e interpretação da fauna, flora e paisagem.

[EN]

The **Watch and Learn** route gathers activities which involve surroundings comprehension and recreation based on the observation and interpretation of fauna, flora and landscape.

[FR]

Le thème **Regarder et Interpréter** rassemble des activités qui impliquent la compréhension du milieu et la récréation basée sur l'observation et l'interprétation de la faune, la flore et le paysage.



área metropolitana do porto

Observar e Interpretar | Watch & Learn | Observer et Interpréter  
AMP - Turismo de Natureza | Nature Tourism | Tourisme de Nature

projeto cofinanciado por



TURISMO DE NATUREZA  
NATURE TOURISM  
TOURISME DE NATURE

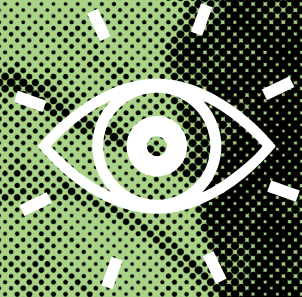

# OBSERVAR E INTERPRETAR

WATCH & LEARN

OBSERVER ET INTERPRETER



